

Titolo evento	BLS-D: Supporto di base vitale – Defibrillazione.						
Data inizio	13/04/2021	Data fine	13/04/2021	Durata ORE	6	Crediti assegnati	9,3
Regione	Abruzzo	Provincia	Pescara	Città	Città Sant'Angelo	Via	Leonardo Petruzzi 42
Struttura	Casa di Cura Villa Serena		Numero edizione	6	Responsabile scientifico	Dott.re Tiziano Rosafio	
Blended	<input type="checkbox"/>	Tipologia formativa 1	Residenziale	Area formativa	Sistema		
		Tipologia formativa 2	ND	Obiettivi formativi	La sicurezza del paziente. Risk management (6)		
		Tipologia formativa 3	ND	Verifica apprendimento	Esame pratico		
Bisogno/scopo del progetto	La formazione per il supporto vitale di base (BLS) per gli operatori sanitari rafforza la consapevolezza dell'importanza della RCP precoce e della defibrillazione, dell'esecuzione della RCP, della risoluzione del soffocamento, dell'utilizzo di un AED e del ruolo di ogni collegamento nella Catena della Sopravvivenza.						
Professioni	- Tutte le professioni						
Target utenza e modalità di selezione	In base all'ordine d'iscrizione con diritto di precedenza al personale operante nelle UO dove il manuale di accreditamento regionale istituzionale richiede tale formazione						
Rif ricognizione bisogno	UO Rischio Clinico						

**Programma Evento**

**BLS-D: Supporto di base vitale – Defibrillazione.**

**FAD**

		Crediti	0,00
Data inizio	[Data fine	Impegno previsto minuti	0
Razionale scientifico			
Percorso didattico			

**CAMPO**

Data lezione	Ora inizio	Ora fine	Titolo lezione	Docenti	Sostituti	Crediti
--------------	------------	----------	----------------	---------	-----------	---------

**RES**

Data lezione	Ora inizio	Ora fine	Metodologia didattica	Titolo Lezione	Docenti/Tutor	Moderatori	Sostituti*	Crediti
13/04/2021	14:30:00	15:00:00	1 lezioni magistrali	Concetti generali	-dott.re Alessandro Berardi		-dott.ssa Chiara Di Claudio-dott.re Andrea Verzella	0,5
13/04/2021	15:00:00	16:00:00	8 esecuzione diretta da parte di tutti i partecipanti di attività pratiche o tecniche	BLS Adulti: Addestramento pratico su manichino al BLS	- dott.re Alessandro Berardi-dott.ssa Simona Petrocco-dott.re Chiara Di Claudio		-dott.re Andrea Verzella-dott.ssa Stefania Salzetta-dott.ssa Valerie De Berardinis	1,6
13/04/2021	16:00:00	17:00:00	8 esecuzione diretta da parte di tutti i partecipanti di attività pratiche o tecniche	Defibrillatore esterno automatizzato per adulti: Addestramento pratico su manichino al BLS	- dott.re Alessandro Berardi-dott.ssa Simona Petrocco-dott.re Chiara Di Claudio		-dott.re Andrea Verzella-dott.ssa Stefania Salzetta-dott.ssa Valerie De Berardinis	1,6

Programma Evento

**BLS: Supporto di base vitale – Defibrillazione.**

13/04/2021	17:00:00	18:00:00 - 8 esecuzione diretta da parte di tutti i partecipanti di attività pratiche o tecniche	BLS per neonati e bambini: Addestramento pratico su manichino al BLS	- dott.re Alessandro Berardi-dott.re Chiara Di Claudio-dott.ssa Simona Petrocco	-dott.re Andrea Verzella-dott.ssa Stefania Salzetta-dott.ssa Valerie De Berardinis	1,6
13/04/2021	18:00:00	19:00:00 - 8 esecuzione diretta da parte di tutti i partecipanti di attività pratiche o tecniche	Defibrillatore esterno automatizzato per neonati e bambini: Addestramento pratico su manichino al BLS	- dott.re Alessandro Berardi-dott.ssa Simona Petrocco-dott.ssa Chiara Di Claudio	-dott.re Andrea Verzella-dott.ssa Stefania Salzetta-dott.ssa Valerie De Berardinis	1,6
13/04/2021	19:00:00	19:30:00 - 8 esecuzione diretta da parte di tutti i partecipanti di attività pratiche o tecniche	Tecniche di ventilazione	- dott.re Alessandro Berardi-dott.ssa Simona Petrocco-dott.ssa Chiara Di Claudio	-dott.re Andrea Verzella-dott.ssa Stefania Salzetta-dott.ssa Valerie De Berardinis	0,8
13/04/2021	19:30:00	20:30:00 - 8 esecuzione diretta da parte di tutti i partecipanti di attività pratiche o tecniche	Risoluzione del soffocamento per adulti, bambini e lattanti	-dott.re Alessandro Berardi-dott.ssa Simona Petrocco-dott.ssa Chiara Di Claudio	-dott.re Andrea Verzella-dott.ssa Stefania Salzetta-dott.ssa Valerie De Berardinis	1,6

Cod. VS717UF REV. 10

Firma del Responsabile scientifico



## Curriculum Vitae Europass

### Informazioni personali

Nome / Cognome **Alessandro Berardi**

Indirizzo(i) \

Telefono(i)

E-mail €

Cittadinanza |

Data di nascita F

Sesso M

### Esperienza professionale

**Date 1989-1994**

Lavoro o posizione ricoperti Volontario Soccorritore

Principali attività e responsabilità Responsabile equipaggio emergenza

Nome e indirizzo del datore di lavoro "Misericordia Soccorso" di Pescara, accreditata per servizio emergenza sanitaria

Tipo di attività o settore Ambulanza per servizio su territorio

**Date 1994 - 2008**

Lavoro o posizione ricoperti Infermiere Professionale

Principali attività e responsabilità Responsabile equipaggio emergenza

Nome e indirizzo del datore di lavoro "Misericordia Soccorso" Pescara accreditata per servizio emergenza sanitaria

Tipo di attività o settore Ambulanza per servizio su territorio

**Date 1994 - 1998**

Lavoro o posizione ricoperti Infermiere Professionale

Principali attività e responsabilità Infermiere nelle U.O. di Riabilitazione Neuromotoria e Cardiorespiratoria

Nome e indirizzo del datore di lavoro Casa di Cura "Villa Serena" Città S. Angelo, PE

**Date 1998 - 2000**

Lavoro o posizione ricoperti Infermiere Professionale

Principali attività e responsabilità Coordinatore Infermieristico nelle U.O. di Riabilitazione Neuromotoria e Cardiorespiratoria

Nome e indirizzo del datore di lavoro Casa di Cura "Villa Serena" Città S. Angelo, PE

Tipo di attività o settore Sanità

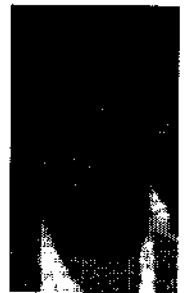

**Date** Dal 2000 a tutt'oggi

Lavoro o posizione ricoperti Infermiere Professionale  
Principali attività e responsabilità Coordinatore Infermieristico nelle U.O. di Chirurgia Generale e Terapia Intensiva  
Nome e indirizzo del datore di lavoro Casa di Cura "Villa Serena" Città S. Angelo, PE  
Tipo di attività o settore Sanità

### Istruzione e formazione

**Date** 1990

Titolo della qualifica rilasciata Diploma di Perito Industriale Capotecnico Specializzazione: Elettronica Industriale  
Principali tematiche/competenze professionali possedute Perito Elettronico  
Nome e tipo d'organizzazione erogatrice dell'istruzione e formazione Istituto Tecnico Industriale Statale "A. Volta" Pescara

**Date** 1994

Titolo della qualifica rilasciata Diploma di "Infermiere Professionale"  
Principali tematiche/competenze professionali possedute Infermiere  
Nome e tipo d'organizzazione erogatrice dell'istruzione e formazione ALS Pescara

**Date** 2008

Titolo della qualifica rilasciata Master in "Management per il Coordinamento delle Funzioni Infermieristiche"  
Principali tematiche/competenze professionali possedute Coordinatore Infermieristico  
Nome e tipo d'organizzazione erogatrice dell'istruzione e formazione Università degli Studi dell'Aquila. Facoltà di Medicina e Chirurgia

**Capacità e competenze personali**

Madrelingua	ITALIANO			
Altra(e) lingua(e)	Inglese			
Autovalutazione	Comprensione		Parlato	Scritto
Livello europeo (*)	Ascolto	Lettura	Interazione orale	Produzione orale
Lingua	inglese	inglese	inglese	inglese
Lingua	francese	francese	francese	francese

(\*) Quadro comune europeo di riferimento per le lingue

**Capacità e competenze informatiche** Buona conoscenza del Computer, programmi operativi e di tutte le periferiche

**Capacità e competenze sociali** Volontariato attivo nel settore sanitario (Soccorritore) dal 1989 al 2018

- Capacità e competenze organizzative**
- Coordinatore Infermieristico dal 1998 ad oggi
  - Responsabile equipaggio Ambulanza accreditata per emergenze con servizio 118

**Attività scientifica**

- Primo Soccorso e operatore di BLS E BTLS. Corso frequentato presso il 118 della ASL di Pescara
- Corso di Informatica (100 ore) frequentato presso la CONSORFORM di Montesilvano (PE)
- Corso di BLS DEFIBRILLAZIONE PRECOCE con apparecchiature manuali, semiautomatiche (118 Pescara)
- Corso teorico-pratico intensivo di addestramento antincendio (16 ore) con qualifica rilasciata dai VVFF di Pescara
- Istruttore BLS e Primo Soccorso ai volontari di "Misericordia Soccorso" Pescara accreditata per servizio emergenza sanitaria
- Corso "Sistema infusione Intraossea" ASL PESCARA
- Corso Esecutore BLS American Heart Association (Piceno formazione S.R.L.S.)
- Corso Istruttore BLS American Heart Association (Piceno formazione S.R.L.S.)
- In regola con crediti ECM

**Relatore / moderatore**

- Docente al corso ECM "IL PRIMO SOCCORSO IN AMBIENTE DI LAVORO" casa di cura Villa Serena Città S. Angelo, PE
- Docente al corso "PATOLOGIE NODULARI DELLA TIROIDE E DELLE PARATIROIDI" casa di cura Villa Serena Città S. Angelo, PE
- Docente al corso "Percorsi clinico-assistenziali-riabilitativi nell'ambito della riabilitazione polivalente. Intervento "Paziente Tracheostomizzato e gestione della cannula tracheostomica". Casa di Cura "Villa Serena" Città S. Angelo, PE
- Docente al corso "Aspetti relazionali nei momenti d'emergenza – emergenza tra operatore-paziente, operatore- caregiver, e con le istituzioni in riabilitazione intensiva del 19/2 al 12/3/13. Intervento "Emergenza in riabilitazione intensiva (comunicazione ai famigliari)" ed "Esercitazioni pratiche: BLS". Casa di Cura "Villa Serena" Città S. Angelo, PE

- Docente al corso "BLS: Basic Life Support". Casa di Cura "Villa Serena" Città S. Angelo, PE
- Docente corso ECM "MEDICAZIONI AVANZATE". Casa di Cura "Villa Serena" Città S. Angelo, PE
- Docente corso ECM "LE STOMIE INTESTINALI E URINARIE" Casa di Cura "Villa Serena" Città S. Angelo, PE.
- Docente corsi BLS (American Heart Association) rivolto a personale sanitario (Medico-Infermieristico) della Casa di Cura "Villa Serena" di Città S'Angelo (Pescara)
- Docente corsi Primo Soccorso rivolto a personale non sanitario della Casa di Cura "Villa Serena" di Città S'Angelo (Pescara)
- Docente corsi MET (MEDICAL EMERGENCY TEAM) rivolto a personale sanitario (Medico-Infermieristico) della Casa di Cura "Villa Serena" di Città S'Angelo (Pescara)

**Data** 03/11/2019

**Firma**

# SIMONA PETROCCO

INFERMIERA



European Union - 1992-2021

## INFORMAZIONI DI CONTATTO

## DESCRIZIONE

Infermiera con oltre 10 anni di esperienza nel fornire assistenza ai pazienti e collaborare nelle dinamiche di team in modo completo e competente. Istruttore BLS American Heart Association e Faculty AHA nella disciplina BLS

## ESPERIENZA

Casa di Cura Privata Villa Serena del Dr. L. Petruzzi  
Lanciano (CH)

### Infermiere

Casa di Cura Privata Villa Serena del Dr. L. Petruzzi

Assistenza infermieristica presso le U.O. di Ortopedia e successivamente di Chirurgia e Terapia Intensiva. Accoglienza dei pz in U.O.; Compilazione e revisione delle cartelle clinico/infermieristiche del reparto; esecuzione delle procedure per esami medici e cura del paziente post-esame; gestione del paziente ortopedico, chirurgico, urologico e pediatrico; gestione del paziente critico, e del rischio clinico e delle urgenze post operatorie; educazione e informazione sanitaria al paziente e/o al caregiver; assistenza nelle procedure di anestesia nella gestione delle situazioni critiche di emergenza/urgenza. Controllo diagnosi e prognosi dei pazienti. Capacità di gestione autonoma del lavoro così come in collaborazione. Somministrazione e controllo delle terapie indicate dai medici. Contribuire alla formazione del personale di supporto e non. Analizzare le cartelle cliniche e coordinare il lavoro con i medici. Organizzazione e pianificazione delle cure ordinate dai medici. Terapia intensiva.

Fondazione Santa Caterina (CH)  
Francavilla al Mare (CH)  
Lanciano (CH)

### Infermiere

ALI spa Agenzia per il lavoro-filiale di Lanciano

assistenza infermieristica presso l'Istituto Fondazione Santa Caterina di Francavilla al Mare (CH) nella gestione del paziente in riabilitazione neuro-motoria e psico-geriatrica

Laboratorio analisi ALHENA del Dr. F. Esposito  
Lanciano (CH)

### Infermiere

Laboratorio analisi ALHENA del Dr. F. Esposito

Assistenza infermieristica nella gestione di Tamponi Colturali e di Prelievi Venosi su pazienti adulti e pediatrici.

## ISTRUZIONE

Università degli studi "G. D'Annunzio" di Chieti, Facoltà di Medicina e Chirurgia  
Lanciano (CH)

### Laurea in Infermieristica, con votazione 110/110

Università degli studi "G. D'Annunzio" di Chieti, Facoltà di Medicina e Chirurgia

Pediatria generale e specialistica. Igiene generale e applicata. Psicologia clinica. Statistica medica e informatica. Deontologia infermieristica e regolamentazione legislativa dell'assistenza infermieristica. Economia e organizzazione aziendale. Endocrinologia. Farmacologia. Urologia e nefrologia. Ostetricia e ginecologia. Neurologia. Assistenza al paziente cardio-chirurgico e cardio-respiratorio. Gestione delle emergenze/urgenze di pronto soccorso e prime mansioni (sotto supervisione e tutor) di infermieristica in sala operatoria. Assistenza infermieristica nella presa in carico del paziente, nelle cure igieniche, nella gestione della farmaco-terapia e nelle procedure diagnostico-terapeutiche attraverso l'espletamento del tirocinio clinico/formativo.

Liceo Scientifico di Stato "G. Galilei"  
Lanciano (CH)

### Diploma Scientifico, con votazione 92/100

Liceo Scientifico di Stato "G. Galilei"

Italiano, Latino, Chimica, Fisica, Matematica, Geografia Astronomica, Biologia, Filosofia, Lingua Straniera Inglese.



## LINGUE

Inglese  
Livello intermedio

## COMPETENZE

Risultato del programma:

Competente in programmazione informatica e nella gestione di banche.

Skill in English: Capacità di adattare il suo stile e usare l'inglese in situazioni professionali, nella vita o in situazioni lavorative, in un contesto di lavoro o professionale.

Autore di progetti organizzativi a natura duratura e non a fini di organizzazione o corsi di aggiornamento o di ricerca al personale sanitario, laico.

Capacità di lavorare in un gruppo di lavoro impegnato in progetti a medio e lungo termine e di gestire le attività di lavoro in un gruppo di lavoro.

Alta capacità di lavorare in gruppo e di integrare le attività in un gruppo di lavoro.

Espresso in sei lingue e nel suo campo di lavoro. Ottima capacità di comunicazione e di lavoro in un gruppo di lavoro in un'azienda e in un'azienda.

Espresso in sei lingue e nel suo campo di lavoro. Ottima capacità di comunicazione e di lavoro in un gruppo di lavoro in un'azienda e in un'azienda.

Espresso in sei lingue e nel suo campo di lavoro. Ottima capacità di comunicazione e di lavoro in un gruppo di lavoro in un'azienda e in un'azienda.

Espresso in sei lingue e nel suo campo di lavoro. Ottima capacità di comunicazione e di lavoro in un gruppo di lavoro in un'azienda e in un'azienda.

Ottima capacità di lavorare in un gruppo di lavoro e di integrare le attività in un gruppo di lavoro. Ottima capacità di lavorare in un gruppo di lavoro e di integrare le attività in un gruppo di lavoro.

## REFERENZE

Faculty AHA nella disciplina BLS.

Istruttore BLS AHA presso la Casa di Cura Privata Villa Serena del Dr. L. Petrucci da Marzo 2017.

Docente MET presso la Casa di Cura Privata Villa Serena del Dr. L. Petrucci da Gennaio 2018.

Docente in materia di Primo Soccorso per soccorritori laici e non presso la Casa di Cura Privata Villa Serena del Dr. L. Petrucci da Settembre 2018.

Docente in corso di formazione "Allergie e Primo Soccorso" per personale laico e non presso la Casa di Cura Villa Serena del Dr. L. Petrucci.

Partecipazione in qualità di relatore al convegno "PROTOCOLLO ERAS: VERSO UN NUOVO STANDARD PERI OPERATORIO" nel Luglio 2019 presso la Casa di Cura Villa Serena del Dr. L. Petrucci.

Partecipazione in qualità di relatore al convegno "TERRITORIAL UROLOGY: UPDATE 2019" nel Dicembre 2019 presso la Casa di Cura Villa Serena del Dr. L. Petrucci.

## CERTIFICATI E CORSI

Istruttore AHA nella disciplina BLS da Marzo 2017

Faculty AHA nella disciplina BLS da Agosto 2020

Iscritta all'OPD di Chieti dal 17/04/2010 ad oggi con posizione n. 3733

## PATENTE DI GUIDA

A-B

## TRATTAMENTO DEI DATI PERSONALI

Autorizzo il trattamento dei miei dati personali ai sensi del Decreto Legislativo 30 Giugno 2003, n. 196 "codice in materia di protezione dei dati personali".

TORREVEGOCCHIA T. 02/02/2020



## Curriculum Vitae Europass

### Informazioni personali

Nome / Cognome **Chiara Di Claudio**

Indirizzo

Telefono

Fax

E-mail

Cittadinanza

Data di nascita

Sesso **Femminile**

**Settore professionale** **Coordinatrice Infermieristica**

### Esperienza professionale

Date **Da febbraio 2011 ad oggi**

Lavoro o posizione ricoperti **Coordinatrice Infermieristica**

Nome e indirizzo del datore di lavoro **Casa di Cura Privata Villa Serena, Città Sant'Angelo (PE)**

Tipo di attività o settore **Ambulatori e Diagnostica per Immagini**

**Dal 2017 ad oggi**

**Istruttore BLS American Heart Association**

**Dal 13/03/2017**

**Auditor del sistema di Gestione per la Qualità nel settore della Sanità (secondo norma ISO 19011:2012)**

**Dal 2009 al 2014**

**Segretaria Collegio Provinciale IPASVI di Pescara**

**Dal 2016 ad oggi**

**Consigliera Ordine Provinciale Infermieri di Pescara**

**Dal 2013 al 2018**

**Segretaria nucleo provinciale CIVES di Pescara**

**Da agosto 2003 a febbraio 2011**

Lavoro o posizione ricoperti **Infermiera**

Nome e indirizzo del datore di lavoro **Casa di Cura Privata Villa Serena, Città Sant'Angelo (PE)**

Tipo di attività o settore **Unità Operativa ortopedia, riabilitazione ortopedica e unità spinale**

### Istruzione e formazione

Date **Dal 2008 al 2009**

Titolo della qualifica rilasciata **Master di I livello in Coordinamento Infermieristico**

Nome e tipo d'organizzazione erogatrice dell'istruzione e formazione **Università degli Studi G. D'Annunzio, Chieti**

Date **Dal 1999 al 2002**  
Titolo della qualifica rilasciata Laurea di I livello in Infermieristica  
Nome e tipo d'organizzazione erogatrice dell'istruzione e formazione Università degli Studi G. D'Annunzio, Chieti

Date **Dal 1994 al 1999**  
Titolo della qualifica rilasciata Diploma Liceo Scientifico  
Nome e tipo d'organizzazione erogatrice dell'istruzione e formazione Liceo Scientifico Luca da Penne, Penne

**Capacità e competenze personali**

Madrelingua **Italiano**  
Altre lingue **Francese scritto e parlato: livello intermedio**  
**Inglese scritto e parlato: livello base**

**Capacità e competenze organizzative**

Predisposizione al lavoro di gruppo  
Attitudine a lavorare per Obiettivi  
Buone doti comunicative  
Buone capacità organizzative  
Elevata flessibilità

**Capacità e competenze informatiche**

Buona conoscenza del pacchetto Office (word, excel, access, power point), Internet e posta elettronica

**Interessi**

Viaggi, fotografia

**Patente**

Automobilistica (patente B)

**Firma**

Chiara Di Claudio  
12/02/2021

## Curriculum Vitae Europass

### Informazioni personali



Cognome(i)/Nome(i) **Verzella Andrea**

Indirizzo(i)

Telefono(i) /

Fax /

E-mail /

Cittadinanza /

Data di nascita (

Sesso **Maschio**

**Occupazione  
desiderata/Settore  
professionale** /

### Esperienza professionale

Date **11/2006 – Current** Infermiere professionale

Lavoro o posizione ricoperti **Infermiere professionale**

Principali attività e responsabilità **Prestazioni infermieristiche**

Nome e indirizzo del datore di lavoro **Casa di Cura privata Villa Serena  
Città Sant' Angelo (PE)**

Tipo di attività o settore

- 2006 – 2010 presso il reparto di riabilitazione psichiatrica
- 2010 – 2012 presso il reparto di RSA psico-geriatrica
- 2012 – current presso il reparto di Medicina e Riabilitazione respiratoria

### Istruzione e formazione

Date **2006** **Laurea in scienze infermieristiche presso  
Università degli studi "G. D' Annunzio"  
Pescara/Chieti**

- Laureato con il punteggio di 110 con lode

Titolo della qualifica rilasciata **Laurea di 1° LIVELLO in scienze infermieristiche**

Principali tematiche/competenza professionali possedute

- Autonomo con solide capacità di giudizio clinico, elevato livello di responsabilità personale
- Istruzione a pazienti e membri della famiglia sulla cura corretta post-dimissione
- Diagnosi infermieristica e trattamento dei pazienti con problemi di salute acuti e cronici quali aritmie, asma, polmonite e BPCO
- Assistenza ai pazienti nelle funzioni quotidiane
- Fornitura di tutti i compiti quotidiani per migliorare la qualità della vita dei pazienti anziani
- Assistenza ai pazienti nel bagno, nella vestizione, nella nutrizione, nel sollevamento e nel trasferimento
- Assistenza ai medici negli interventi e procedure invasive
- Raccolta di sangue, tessuti e altri campioni di laboratorio e relativa preparazione per il test di laboratorio
- Gestione della ventilazione invasiva e non invasiva
- Cura della tracheotomia
- Gestione della nutrizione enterale e parenterale
- Gestione delle medicazioni da lesioni da decubito
- Gestione del cateterismo vescicale
- Gestione del paziente disfagico
- Esperto di venipuntura/prelievo del sangue

Nome e tipo d'organizzazione erogatrice dell'istruzione e formazione

Livello nella classificazione nazionale o internazionale

**Capacità e competenze personali**

Infermiere professionale entusiasta con eccellenti capacità comunicative e solida etica lavorativa

Madrelingua **Italiana**

Altra(e) lingua(e) **1. Inglese**

Autovalutazione  
Livello europeo (\*)

Lingua  
Lingua

	Comprensione		Parlato		Scritto	
	Ascolto	Lettura	Interazione orale	Produzione orale		
1	A2	1	A2	1	A2	1 A2

(\*) Quadra comune europeo di riferimento per le lingue

Capacità e competenze sociali

Abituale attività lavorativa di équipe

Capacità e competenze organizzative

Solido leader del personale infermieristico assegnato al turno

Capacità e competenze tecniche

Autonomo con solide capacità di giudizio clinico, elevato livello di responsabilità personale

Capacità e competenze informatiche

Abituale utilizzo del pacchetto Microsoft Office

Capacità e competenze artistiche

**Altre capacità e competenze** | Esperienze da docente in corsi di aggiornamento  
2017 Corso ecm provider Villa Serena "Gestione infermieristica del paziente internistico"  
2018 Corso ecm provider Villa Serena "Aspetti di Management della professione infermieristica"  
2018/10 Corso ecm provider AIPO "Corso teorico-pratico per infermieri"  
2018/11 Corso ecm provider FADOI Abruzzo "Toracentesi: dalle evidenze alla pratica quotidiana"

Patente | B

**Ulteriori informazioni** | /

**Allegati** | /

2-02-2021

## Curriculum Vitae

### Informazioni personali

Nome / Cognome **STEFANIA SALZETTA**

Indirizzo

Telefono

Fax

E-mail

Cittadinanza

Data di nascita

Sesso femminile

Occupazione **INFERMIERA**  
desiderata/Settore **ISTRUTTORE BLS**  
professionale

Esperienza professionale Dal 1997 ad oggi infermiera presso la Casa di Cura Privata Villa Serena di Città S. Angelo (PE)

Istruzione e formazione 2003 Laurea di primo livello in infermieristica  
2001/2 conseguimento dell'attestato di TUTOR CLINICO presso la Facoltà di Medicina e Chirurgia Università degli studi "G. D'annunzio" Chieti, Corso di Perfezionamento in Tutorato clinico per Infermiere.  
1996 DIPLOMA IN SCIENZE INFERMIERISTICHE,  
1993 diploma di maturità magistrale

### Capacità e competenze personali

Madrelingua(e) **Italiana**

Altra(e) lingua(e) **Inglese**

Autovalutazione

Livello europeo (\*)

Lingua

Lingua

Comprensione		Parlato		Scritto
Ascolto	Lettura	Interazione orale	Produzione orale	
B1	B1	B1	B1	B1

(\*) Quadro comune europeo di riferimento per le lingue

Capacità e competenze informatiche Buona conoscenza del sistema Windows e programmi di uso generale: Word, Exel, Power Point, conseguita sul campo e nel corso di formazione anno 2000/2001 CONSORFORM Montesilvano PE

Patente Patente di guida B

### Ulteriori informazioni

**Principali corsi di formazione**  
Aspetti di management della professione infermieristica febbraio/novembre 2018  
La progettazione dell'assistenza al paziente internistico complesso gennaio/dicembre 2017  
Progetto di formazione a distanza (FAD) gestione del paziente stomizzato febbraio/dicembre 2016  
La gestione del paziente internistico complesso gennaio /dicembre 2014 (formazione sul campo)  
Ruolo dell'infermiere nella pianificazione "assistenziale" Casa di Cura Privata Villa Serena novembre 2011  
"La riabilitazione respiratoria" Ottobre/Dicembre 2010 Casa di Cura Privata Villa Serena Città S. Angelo PE

"La gestione del paziente pneumologico" AiPO Abruzzo S. Nicolò Teramo novembre 2010  
Applicazione dei principi della Medicina basata sulle evidenze scientifiche: principi e metodi  
Pescara 12/6/2017

"La ventilazione percussiva intrapolmonare" Città Sant'Angelo Pescara 07 Giugno 2014

"La gestione e il trattamento delle ulcere cutanee" 15-16-17 aprile 2010 Fiuggi

"La riabilitazione respiratoria" 20-21-22 maggio 2010

"Convegno di pneumologia interventistica competenze e formazione" 19-20 giugno 2009 Firenze

## Allegati

Autorizzo il trattamento dei miei dati personali ai sensi del Decreto Legislativo 30 giugno 2003, n. 196  
"Codice in materia di protezione dei dati personali".

Firma

3/2/21



# MODELLO EUROPEO PER IL CURRICULUM VITAE



## INFORMAZIONI PERSONALI

Nome **DE BERARDINIS VALERIE**  
Indirizzo  
Telefono  
Fax  
E-mail  
  
Nazionalità  
  
Data e luogo di nascita

## ESPERIENZA LAVORATIVA

- Date (da – a) Dal 10/10/99 ancora IN CORSO
- Nome dell'azienda e città Casa di Cura Villa Serena
- Tipo di società/ settore di attività Del Dr L.Petruzzi s.r.l.
- Posizione lavorativa A tempo indeterminato
- Principali mansioni e responsabilità INFERMIERA

## ISTRUZIONE E FORMAZIONE

- Date (dal – al o attualmente se si tratta del proprio impiego corrente) Diploma di Maturita' Tecnica per RAGIONIERE PROGRAMMATORE conseguito in data 20/07/94 al G.Manthone'di Pescara
- Nome e tipo di istituto di istruzione o formazione Diploma in Scienze Infermieristiche conseguito in data 22/07/98 all'università G.D'Annunzio di Chieti  
LAUREA IN INFERMIERISTICA indirizzo riconversione conseguita in data 15/10/2003 con la votazione  
110/110 all'Università G.D'Annunzio di Chieti
- Principali studi / abilità professionali oggetto dello studio Operatore BLS dell'AHA conseguito il 24/06/20  
Istruttore BLS dell'AHA conseguito il 28/07/20  
Attestato di frequenza per addetti antincendio(corso "C") da giugno 2010e relativi aggiornamenti  
.Regolarmente iscritta all'OPI PESCARA dal 1998 n.1677

## CAPACITÀ E COMPETENZE PERSONALI

Lavoro come parte di un Team interdisciplinare con l'obiettivo di fornire un 'assistenza ottimale ai pazienti e sono perfettamente in regola con gli ECM.  
SERIETA';AFFIDABILITA' E PROFESSIONALITA' fanno parte del mio modo di essere.  
CAPACITA' e COMPETENZE ORGANIZZATIVE.

